

Communiqué de presse

Départ en mission sur la Mamilihpan !

Un site archéologique classé aux monuments historiques sous l'appellation :
« Abri de l'Inselberg Susky »

Une mission hélicoptérée du Parc amazonien de Guyane sera menée sur 10 jours, du 2 au 11 octobre 2018.

L'équipe se composera d'agents du Parc amazonien, d'écologues (naturalistes et chercheurs) et de spécialistes en art rupestre et photographie mandatés par la Direction des Affaires Culturelles.



Le Parc amazonien de Guyane (**PAG**), par le biais de son service service Patrimoines Naturels et Culturels, et la Direction des Affaires culturelles de Guyane (**DAC**) ont noué un partenariat scientifique pour la réalisation d'un **inventaire pluridisciplinaire de la roche Mamilihpan**. Cette mission est réalisée dans le cadre d'un programme d'inventaires pluridisciplinaires naturalistes triennal (2018-2020) **soutenu financièrement par la GMF**.



- **Le site archéologique de la Mamilihpan**

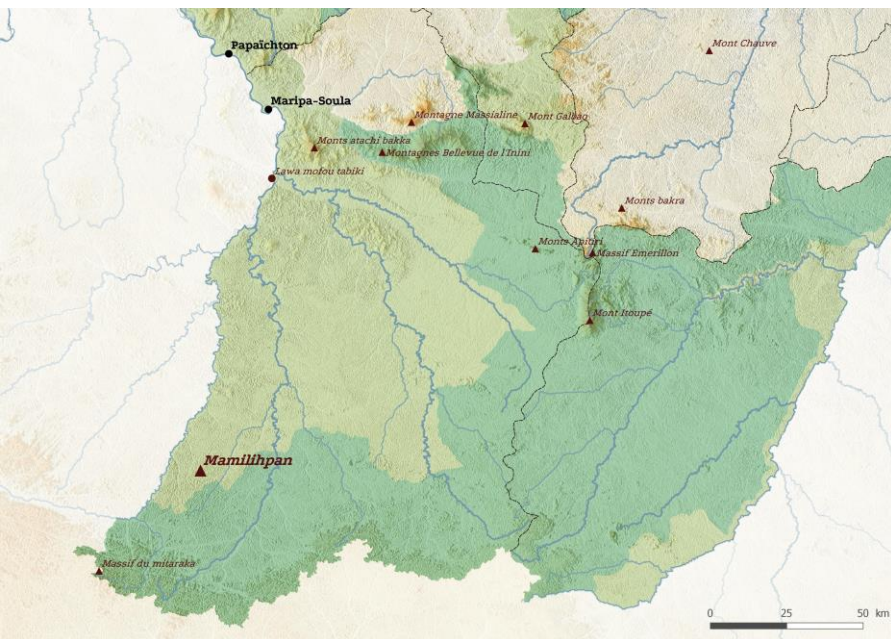

Le site archéologique de la Mamilihpan est classé aux monuments historiques sous l'appellation « Abri de l'Inselberg Susky ».

Ce grand inselberg, situé dans le bassin versant du Marouini, est un site spectaculaire sur le plan paysager. Il est également connu pour ses richesses archéologiques, et constitue **l'unique site connu de peintures rupestres** de Guyane. À noter que ce site est ciblé prioritairement par la Direction de l'Environnement, de l'Aménagement et du Logement (DEAL) pour un classement au titre des espaces naturels.

- **Une mission de dix jours**

La mission hélicoptérée se déroulera **du 2 au 11 octobre 2018**. L'équipe se compose d'agents du PAG, d'écologues (naturalistes et chercheurs) et de spécialistes en art rupestre et en photographie archéologique mandatés par la DAC.

L'équipe réalisera un **inventaire archéologique** du site. La numérisation 3D, par photogrammétrie, de l'abri peint de la Mamilihpan doit permettre en particulier de se doter d'une archive numérique de qualité et d'assurer la constitution d'une ressource aidant à la connaissance du patrimoine rupestre en Guyane, au suivi de sa protection et de sa conservation.

Un **inventaire naturaliste pluridisciplinaire** sera également mené durant cette mission, notamment sur les chiroptères (Réserve naturelle du Grand Connétable), en botanique (IRD), ornithologie (GEPOG), entomologie (SEAG) et habitat (ONF).

- **Dégager une première évaluation des grands intérêts biologiques et écologiques**

Les objectifs de cette opération sont multiples :

- créer un document de **constat d'état du site**
- créer un document d'**archive de l'art rupestre** de la Mamilihpan qui servira de **support pour la recherche** dans différents domaines, tant archéologiques (paroi et entités graphiques, modélisation morphologique du paysage) que conservatoires (environnement, altérations de la paroi, etc.).
- utiliser cette base de données ressources pour **restituer aux publics différents aspects du site** et ainsi en optimiser la connaissance et la découverte sans toucher à son intégrité.